



การไฟฟ้าส่วนภูมิภาค
PROVINCIAL ELECTRICITY AUTHORITY

เลขที่ ก.ต.นญช. 9096 / ๒๕๖๕
ชื่อผู้รับ นายพัทธนันท์ พธิราสุวรรณชล
ชื่อผู้ส่ง นายธวัชชัย จันทร์เพ็ญ

วันที่ ๘ ธ.ค. ๒๕๖๕
ตำแหน่ง อ.ก.ป.บ.(ก.๓)
ตำแหน่ง ผ.จก.กฟส.อ.นญช.

ด้วยการไฟฟ้า กฟส.อ.นญช.ขอตัดกระแสไฟฟ้าเพื่อปฏิบัติงาน เปลี่ยนอุปกรณ์เข้าชุดต้นมิเตอร์แบ่งแดน กฟส.อ.เลาขวัญ - กฟส.อ.หนองหญ้าไซ ด้านหลัง SF6 หนองอิพังรหัส LWA07S-03 วงจร LWA07 สถานีไฟฟ้าเลาขวัญ ตามแผนผังสังเขปแนบจำนวน ๑ แผ่น ดังนี้

ที่	ฟีดเดอร์	วัน/เดือน/ปี	ตั้งแต่ เวลา	ถึงเวลา	ลักษณะงานที่ปฏิบัติ/บริเวณ	จาก	ถึง	ผู้ควบคุมงาน
๑.	LWA07	๒๓ ธ.ค. ๒๕๖๕	๐๙.๐๐น.	๑๖.๓๐น.	ชุดขอทไลน์กระเช้า สุพรรณบุรีปลดสายต้น BA ปากทาง เปลี่ยนอุปกรณ์เข้าชุดต้นมิเตอร์แบ่งแดน กฟส.อ.เลาขวัญ - กฟส.อ.หนองหญ้าไซ ด้านหลัง SF6 หนองอิพัง รหัส LWA07S-03 วงจร LWA07 สถานีไฟฟ้าเลาขวัญ	หลัง SF6 หนองอิพัง รหัส LWA07S-03 วงจร LWA07 สถานีไฟฟ้าเลาขวัญ	ต้น BA ปากทาง วงจร LWA07 สถานีไฟฟ้าเลาขวัญ (ปลดโดยชุดขอทไลน์กระเช้า สุพรรณบุรี)	นายศุภลักษณ์ อังศิริ

พื้นที่ที่มีผู้ใช้ไฟได้รับผลกระทบ(ไฟดับ).....

ผู้ประสานงานการดับไฟ ชื่อ นายสำเร็จ แก้วเรือง ตำแหน่ง ท.ผ.ก.บ. โทร. ๐๘๐๒๖๔๓๐๐๓

พื้นที่ ที่ขอตัดไฟปฏิบัติงานมีสายเคเบิลใยแก้วนำแสงของ กฟภ. (หากมีโอกาสชำระ ผศส.กรส.(ก.๓) จะไปตรวจสอบก่อนปฏิบัติงาน)

- ๑. มีสายเคเบิลใยแก้วนำแสง ๑.๑ มีโอกาสชำระ ๑.๒ ไม่มีโอกาสชำระ
- ๒. ไม่มีสายเคเบิลใยแก้วนำแสง

(นายธวัชชัย จันทร์เพ็ญ...)
ตำแหน่ง ผ.จก.กฟส.อ.นญช.

สำหรับแผนกควบคุมการจ่ายไฟ (ผคฟ.) กฟภ.๓
เรียน อ.ก.ป.บ.(ก.๓)

ผคฟ. พิจารณาแล้วเห็นควร

อนุมัติให้ดับไฟตามคำขอข้อ 1 ฟีดเดอร์ LWA07 จาก LWA07S-03 ถึง DDB และแผนผังสังเขป
ในวันที่ ๒๓ ธ.ค. ๒๕๖๕ ตั้งแต่เวลา ๐๙.๐๐ น. ถึง ๑๖.๓๐ น. ตามใบสั่งทำสวิตซ์ซึ่งเลขที่ 1992/2565

อนุมัติให้ดับไฟตามคำขอข้อ... ฟีดเดอร์... จาก... ถึง...
ในวันที่... ตั้งแต่เวลา... น. ถึง... น. ตามใบสั่งทำสวิตซ์ซึ่งเลขที่...
พนักงานศูนย์ฯ นาย อดิศักดิ์ ใสสะอาด ประสานงานการขอตัดไฟกับ ผ.จก.กฟส.อ.นญช. และส่งข้อ.

สำหรับผู้อนุมัติ

ที่ ก.๓ ก.ป.บ.(คฟ.)
เรียน ผ.จก. กฟส.อ.นญช., กฟส.อ.๓

อก.บช.(ก.๓), อก.วว.(ก.๓)

อนุมัติ และแจ้ง จป. เพื่อตรวจสอบความปลอดภัย

พร้อมทั้งลงข้อมูลแจ้งแผนดับไฟลงใน www.pea.co.th

จ่ายไฟฟ้าให้พื้นที่... ส่งผ่านระบบสารบรรณแล้ว
วัด ๙ กาน นพ.น. ๒ แผ่น วันที่ - 8 ธ.ค. ๒๕๖๕
ขั้นตอนการสวิตซ์ซึ่ง... แผ่น
แผนผังแนบ 1 แผ่น
ผ.จก. (สถานี...)
เพื่อทราบ และจัดพนักงานเข้าปฏิบัติงานร่วมกับศูนย์ฯ นครปฐม
ตั้งแต่วันที่... น. เป็นต้นไป จนกว่างานจะแล้วเสร็จ

(นายเลอพงศ์ แก่นจันทร์)

ร.ก.ป.บ.(ก3) ปฏิบัติงานแทน อ.ก.ป.บ.(ก3)

ใบสั่งทำสวิตชิง

1. สถานที่ทำงาน	บริเวณแยกหนองอีพัง (LWA07)						
2. กำหนดวันที่ทำงาน	23 ธ.ค 65	ระหว่าง	09.00	น.	ถึง	16.30	น.
3. ผู้ขอทำงาน	กฟส.นญช.	งานที่ทำ	ปรับปรุงระบบจำหน่าย LWA07 เปลี่ยนอุปกรณ์ขารุดต้นมิเตอร์แบ่งแดน		ตามใบขอปฏิบัติงาน	1992/2565	
4. เตรียมการสวิตชิงโดย	นายศักดิ์สิทธิ์ เอี่ยมสะอาด				วันที่	17 ธันวาคม 2565	
5. ตรวจสอบสวิตชิงโดย					วันที่	17 ธันวาคม 2565	
6. อนุมัติสวิตชิงโดย					วันที่	17 ธันวาคม 2565	
7. สั่งทำสวิตชิงโดย	<ol style="list-style-type: none"> 1. นายสถาพร, นายพิชชา, นายสุธี, นายอมร (กะ1 00.00 น. - 08.00 น.) 2. นายนครินทร์, นายณัฐกาญจน์, นายสามารถ (กะ2 08.00 น. - 16.00 น.) 3. นายศุภสวัสดิ์, นายอนุสรณ์, นายธนิต, นายมนโฆ (กะ3 16.00 น. - 24.00 น.) 						

ที่	รหัสอุปกรณ์	สภาพอุปกรณ์ ปกติก่อน ดำเนินการ	ดำเนินการ	เวลา	ผู้ดำเนินการ	ผู้สั่งการ	หมายเหตุ
1	ตรวจสอบอุปกรณ์ป้องกัน และอุปกรณ์ตัดตอนก่อนทำสวิตชิง						
2	DAA-TP2	"OLTC" Auto	"OLTC" Manual		DAA		TP2 -
3	DAA06VB-01	"ON" Auto Reclose	"OFF" Auto Reclose		DAA		CB โหลด 3.5 MW
4	LWA-TP1	"OLTC" Auto	"OLTC" Manual		LWA		TP1 -
5	LWA07VB-01	"ON" Auto Reclose	"OFF" Auto Reclose		LWA		CB โหลด 2 MW
6	- ย้ายโหลด LWA07 บางส่วน ไปจ่ายไฟจาก DAA06						
7	DAA08S-04	ปลด	สับ		ดช.	SCADA	SF6 ร้านสกล
8	LWA07S-03	สับ	ปลด, ล็อคคาน		นญช.		SF6 หนองอีพัง
9	- เมื่อพร้อมดับไฟปฏิบัติงานเวลา 09.00 น.						
10	แจ้งผู้ควบคุมงานให้ชุดฮอทไลน์ตัด DDE ต้น BA วงจร LWA07 บริเวณแยกหนองอีพัง โดยวิธีฮอทไลน์แบบมีไฟ (ตามผังแนบ) ได้ <u>ไม่มีโหลดผู้ใช้ไฟ</u>						
11	เมื่อผู้ควบคุมงานแจ้งชุดฮอทไลน์ตัด DDE ต้น BA วงจร LWA07 บริเวณแยกหนองอีพัง แล้วเสร็จ						
12	แจ้งสถานะพื้นที่ไฟดับให้ผู้ควบคุมงานรับทราบ						
13	แจ้งผู้ควบคุมงาน Test ไฟ Short Ground จุด G1						
14	แจ้งผู้ควบคุมงาน Test ไฟ Short Ground จุด G2						
15	แจ้งผู้ควบคุมงานลงรายละเอียด และความปลอดภัยในการปฏิบัติงานใน We Safe						
16	DAA-TP2	"OLTC" Manual	"OLTC" Auto		DAA		TP2 -
17	DAA06VB-01	"OFF" Auto Reclose	"ON" Auto Reclose		DAA		CB -
18	LWA-TP1	"OLTC" Manual	"OLTC" Auto		LWA		TP1 -
19	LWA07VB-01	"OFF" Auto Reclose	"ON" Auto Reclose		LWA		CB -
20	เมื่อผู้ควบคุมงานแจ้งลงรายละเอียด และความปลอดภัยในการปฏิบัติงานใน We Safe เสร็จเรียบร้อย						
21	แจ้งผู้ควบคุมงานให้ชุดทำงานปฏิบัติงานได้						
สิ้นสุด Switching ช่วงเช้า							
22	เมื่อผู้ควบคุมงานแจ้งชุดทำงานปฏิบัติงานแล้วเสร็จ						
23	แจ้งผู้ควบคุมงาน ปลด Short Ground จุด G1						
24	แจ้งผู้ควบคุมงาน ปลด Short Ground จุด G2						
25	DAA-TP2	"OLTC" Auto	"OLTC" Manual		DAA		TP2 -

ที่	รหัสอุปกรณ์	สภาพอุปกรณ์ ปกติก่อน ดำเนินการ	ดำเนินการ	เวลา	ผู้ดำเนินการ	ผู้สั่งการ	หมายเหตุ
26	DAA06VB-01	"ON" Auto Reclose	"OFF" Auto Reclose		DAA		CB -
27	LWA-TP1	"OLTC" Auto	"OLTC" Manual		LWA		TP1 -
28	LWA07VB-01	"ON" Auto Reclose	"OFF" Auto Reclose		LWA		CB -
29	- เมื่อพร้อมจ่ายไฟ						
30	แจ้งผู้ควบคุมงานให้ชุดฮอตไลน์เชื่อม DDE ต้น BA วงจร LWA07 บริเวณแยกหนองอีพัง โดยวิธีฮอตไลน์แบบมีไฟ (ตามผังแนบ) ได้						
31	เมื่อผู้ควบคุมงานแจ้งชุดฮอตไลน์เชื่อม DDE ต้น BA วงจร LWA07 บริเวณแยกหนองอีพัง แล้วเสร็จ						
32	- ย้ายโหลด LWA07 บางส่วน กลับจาก DAA06						
33	LWA07S-03	ปลด, ล็อคคาน	สับ		นญช.		SF6 หนองอีพัง
34	DAA08S-04	สับ	ปลด		ดช.	SCADA	SF6 ไร่สนกล
35	DAA-TP2	"OLTC" Manual	"OLTC" Auto		DAA		TP2 -
36	DAA06VB-01	"OFF" Auto Reclose	"ON" Auto Reclose		DAA		CB -
37	LWA-TP1	"OLTC" Manual	"OLTC" Auto		LWA		TP1 -
38	LWA07VB-01	"OFF" Auto Reclose	"ON" Auto Reclose		LWA		CB -
	<u>สิ้นสุด Switching ทั้งหมด</u>						

แผ่นที่ ๑

แผนผัง Single line Diagram แสดงพื้นที่ดับไฟ เพื่อเปลี่ยนอุปกรณ์ทำจุดตัดมีเตอร์แบ่งแดน กฟส.อ.เลาขวัญ - กฟส.อ.หนองหญ้าไซ

ด้านหลัง SF6 หมอฉิ่งรัง รหัส LWA07S-03 วงจร LWA07 สถานีไฟฟ้าเลาขวัญ

วันศุกร์ ที่ ๒๓ ธ.ค. ๒๕๖๕ ตั้งแต่เวลา ๐๙.๐๐-๑๖.๓๐ น.

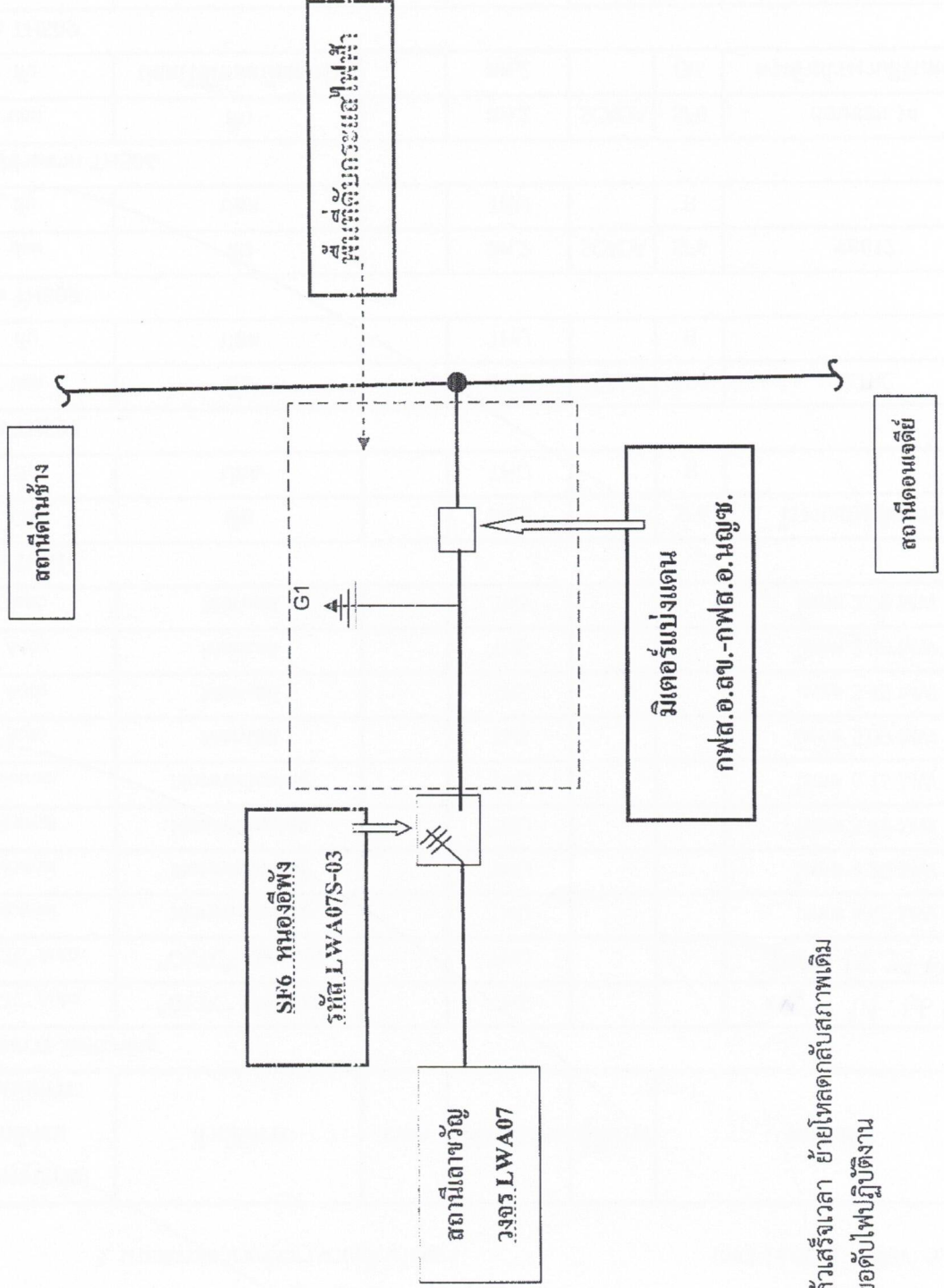

หมายเหตุ หลังการปฏิบัติงาน แล้วเสร็จเวลา ย้ายโหลดกลับสภาพเดิม
บริเวณที่ขอตัดไฟปฏิบัติงาน